

Fahrausweis	Preisstufe	per Handy erhältlich	1 Zone	2 Zonen	3 Zonen	Verbundraum	kl. Stadtverkehr	Kurzstrecke	Erweiterte Kurzstrecke
Einzelfahrt			2,70	4,80	6,90	9,10	2,30		
	Einzelfahrt Kind		1,90	3,20	4,60	6,10	1,50		
4-Fahrten-Karte			9,60	16,40	24,00	32,00	8,00	8,40	10,80
Tageskarte			5,40	9,60	13,80	18,20	4,60		
	Tageskarte 2 Personen		9,30	14,60	19,60	25,00	7,70		
	Tageskarte 3 Personen		13,20	19,60	25,40	31,80	10,80		
	Tageskarte 4 Personen		17,10	24,60	31,20	38,60	13,90		
	Tageskarte 5 Personen		21,00	29,60	37,00	45,40	17,00		
Tageskarte Kind			3,60	5,00	6,80	8,60	2,60		
10er-Tageskarte*			45,60	77,90	114,00	152,00	38,00		
Monatskarte			72,00	123,00	180,00	240,00	60,00		
	Monatskarte Schüler/Azubi		54,00	92,30	135,00	180,00	45,00		
Abo-Monatskarte			61,20	104,60	153,00	204,00	51,00		
9-Uhr-Abo-Monatskarte			55,10	94,10	137,70	183,60	45,90		
JungeLeuteTicket						48,00			alle Preise in Euro
Seniorenticket						62,00			
Seniorenticket Partner						33,00			
Bildungsticket						15,00			
AzubiTicket Sachsen						ab 48,00			
FerienTicket VMS + VVV						21,00			
	FerienTicket Sachsen					34,50			
Deutschlandticket***						49,00			

* nur elektronisch über HandyTicket-Systeme, ** Verkauf nur für Normaltarif, *** vsl. ab 01.05.2023; Ausgabe nur über die MOOVME-App; gültig deutschlandweit 2. Klasse im Nahverkehr

PER HANDY ERHÄLTICHE FAHRAUSWEISE

- Als HandyTicket über HandyTicket Deutschland, die MRB App und den DB Navigator erhältlich.
- handyticket.vms.de | mitteldeutsche-regiobahn.de | bahn.de | moovme.de



GÜLTIGKEITEN

- Gültigkeit der Kurzstrecke**
- Auf allen Bus- und Straßenbahnlinien außer CVAG bis zur 3. Haltestelle.
 - Auf den Stadtlinien der CVAG bis zur 4. Haltestelle.
- Gültigkeit der Erweiterten Kurzstrecke**
- Im Schienenpersonennahverkehr (SPNV) bis zur 2. Haltestelle.
 - Im Regionalbusverkehr bis zur 6. Haltestelle.
 - Auf den Stadtlinien der CVAG bis zur 8. Haltestelle.

ZEICHENERKLÄRUNG

Stadt mit kleinem Stadtverkehr			
Bus-Linie zum VMS-Tarif			
Tram-Linie zum VMS-Tarif		Haltepunkt Chemnitz Bahn mit Linie zum VMS-Tarif	
Bahnstation mit Linie zum VMS-Tarif		Linienschnitt nicht zum VMS-Tarif	
Bahnstation mit Linie zum Sondertarif		Gültigkeitsbereich zweier Tarifzonen	
Haltepunkt S-Bahn mit Linie zum VMS-Tarif		Tarifzone mit Nummer	

Zwischen diesem Gebiet (Tarifzonen 36 bis 39) und dem Mitteldeutschen Verkehrsverbund (MDV): Nutzung des Übergangstarifs (MDV-Tarif) möglich.

Tarifzone im Übergangstarif

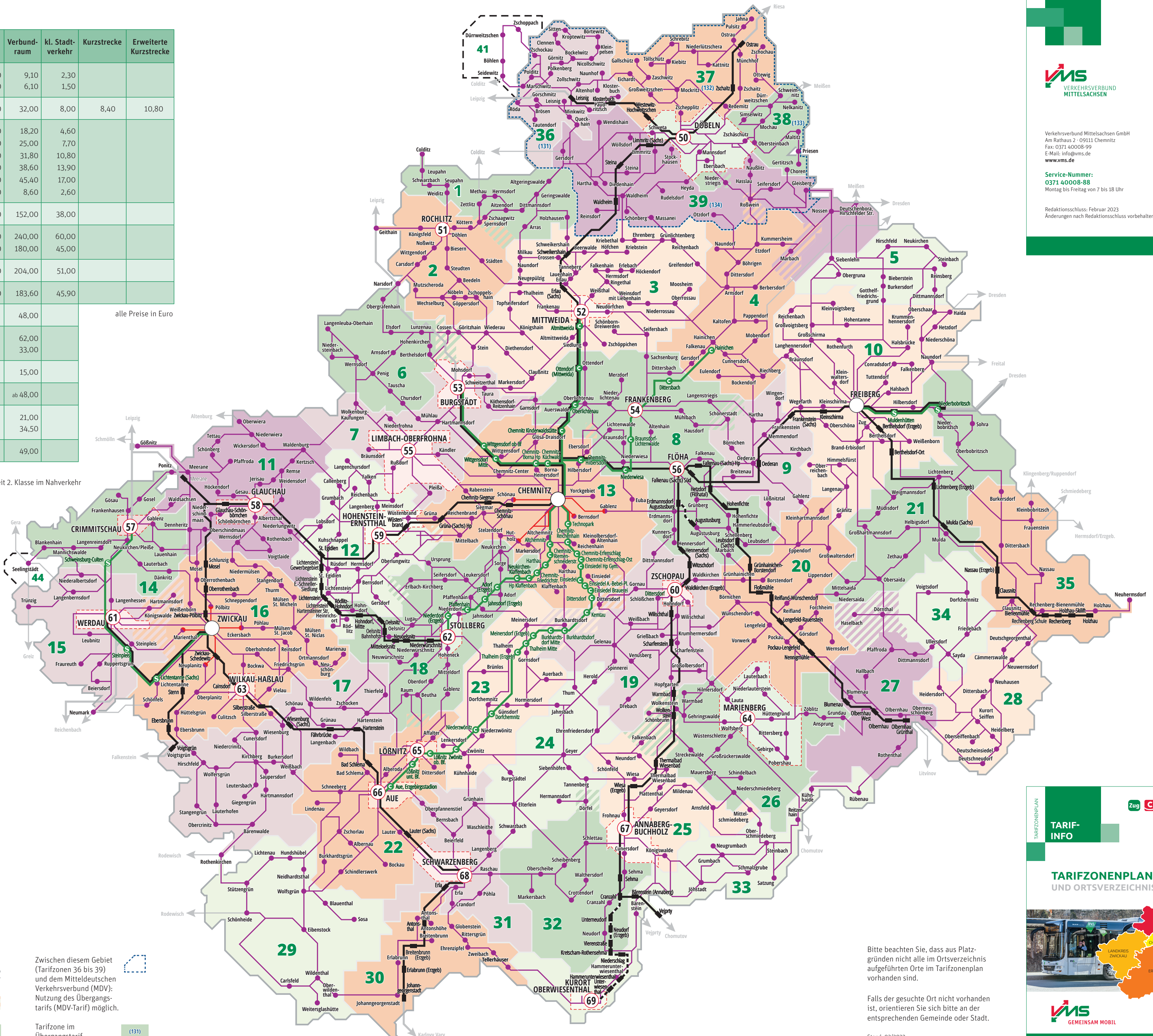

Verkehrsverbund Mittelsachsen GmbH
 Am Rathaus 2 · 09111 Chemnitz
 Fax: 0371 40008-99
 E-Mail: info@vms.de
 www.vms.de

Service-Nummern:
 0371 40008-88
 Montag bis Freitag von 7 bis 18 Uhr

Redaktionsschluss: Februar 2023
 Änderungen nach Redaktionsschluss vorbehalten.

TARIFZONENPLAN

Zug C Tram BUS S

TARIF-INFO

TARIFZONENPLAN UND ORTSVERZEICHNIS

Bitte beachten Sie, dass aus Platzgründen nicht alle im Ortsverzeichnis aufgeführten Orte im Tarifzonenplan vorhanden sind.

Falls der gesuchte Ort nicht vorhanden ist, orientieren Sie sich bitte an der entsprechenden Gemeinde oder Stadt.

Stand: 02/2023

GÜLTIG AB 01.04.2023