

| Fahrausweis | Preisstufe | per Handy erhältlich | 1 Zone | 2 Zonen | 3 Zonen | Verbundraum | kl. Stadtverkehr | Kurzstrecke | Erweiterte Kurzstrecke |
|------------------------------------|---------------------------|----------------------|--------|---------|---------|-------------|------------------|-------------|------------------------|
| Einzelfahrt | | | 3,30 | 6,00 | 8,70 | 11,50 | 2,90 | | |
| | Einzelfahrt Kind | | 2,20 | 4,00 | 5,80 | 7,70 | 1,90 | | |
| 4-Fahrten-Karte | | | 12,00 | 21,20 | 31,20 | 41,60 | 10,40 | 10,80 | 13,20 |
| Tageskarte | | | 6,60 | 12,00 | 17,40 | 23,00 | 5,80 | | |
| | Tageskarte 2 Personen | | 11,20 | 18,20 | 25,20 | 32,40 | 9,60 | | |
| | Tageskarte 3 Personen | | 15,80 | 24,40 | 33,00 | 41,80 | 13,40 | | |
| | Tageskarte 4 Personen | | 20,40 | 30,60 | 40,80 | 51,20 | 17,20 | | |
| | Tageskarte 5 Personen | | 25,00 | 36,80 | 48,60 | 60,60 | 21,00 | | |
| Tageskarte Kind | | | 4,30 | 6,20 | 7,80 | 9,40 | 3,50 | | |
| 10er-Tageskarte ¹ | | | 57,80 | 105,00 | 152,30 | 201,30 | 50,80 | | |
| Monatskarte | | | 87,50 | 159,00 | 230,60 | 304,80 | 76,90 | | |
| | Monatskarte Schüler/Azubi | | 65,60 | 119,30 | 173,00 | 228,60 | 57,70 | | |
| Abo-Monatskarte | | | 74,00 | 132,50 | 192,20 | 255,00 | 64,10 | | |
| 9-Uhr-Abo-Monatskarte | | | 67,30 | 120,60 | 174,90 | 232,10 | 58,30 | | |
| JungeLeuteTicket | | | | | | 52,00 | | | |
| Seniorenticket | | | | | | 77,00 | | | |
| | Seniorenticket Partner | | | | | 41,00 | | | |
| Bildungsticket | | | | | | 15,00 | | | |
| FerienTicket VMS+VVV | | | | | | 22,00 | | | |
| | FerienTicket Sachsen | | | | | 36,50 | | | |
| Deutschlandticket ³ | | | | | | 63,00 | | | |
| VMS-DeutschlandTicket ⁴ | | | | | | 11,00 | | | |

alle Preise in Euro

¹ nur elektronisch über HandyTicket-Systeme im VMS erhältlich, ² Verkauf nur für Normaltarif, ³ gültig deutschlandweit 2. Klasse im Nahverkehr; Preis Stand: 01.01.2026, ⁴ Zusatzticket für max. 5 Personen (davon 1 Person ab 15. Geburtstag, Mo. - Fr. ab 18 Uhr bis 4 Uhr [Sa., So., Fei. ganztägig]) sowie ganztägig ein Hund oder ein Fahrrad; nur in Kombination mit einem Deutschlandticket

PER HANDY ERHÄLTICHE FAHRAUSWEISE

Als Handyticket in der MOOVME-App, über HandyTicket Deutschland, in der MRB-App und im DB-Navigator erhältlich.

moovme.de | handyticket.vms.de | mitteldeutsche-regiobahn.de | bahn.de



GÜLTIGKEITEN

Gültigkeit der Kurzstrecke

- Auf allen Bus- und Straßenbahnlinien außer CVAG bis zur 3. Haltestelle.
- Auf den Stadtlinien der CVAG bis zur 4. Haltestelle.

Gültigkeit der Erweiterten Kurzstrecke

- Im Schienenpersonennahverkehr (SPNV) bis zur 2. Haltestelle.
- Im Buslinienverkehr bis zur 6. Haltestelle.

ZEICHENERKLÄRUNG

- Stadt mit kleinem Stadtverkehr
- Bus-Linie zum VMS-Tarif
- Tram-Linie zum VMS-Tarif
- Bahnstation mit Linie zum VMS-Tarif
- Bahnstation mit Linie zum Sondertarif
- Haltepunkt S-Bahn mit Linie zum VMS-Tarif
-

Zwischen diesem Gebiet (Tarifzonen 36 bis 39) und dem Mitteldeutschen Verkehrsverbund (MDV): Nutzung des Übergangstarifs (MDV-Tarif) möglich.

Tarifzone im Übergangstarif

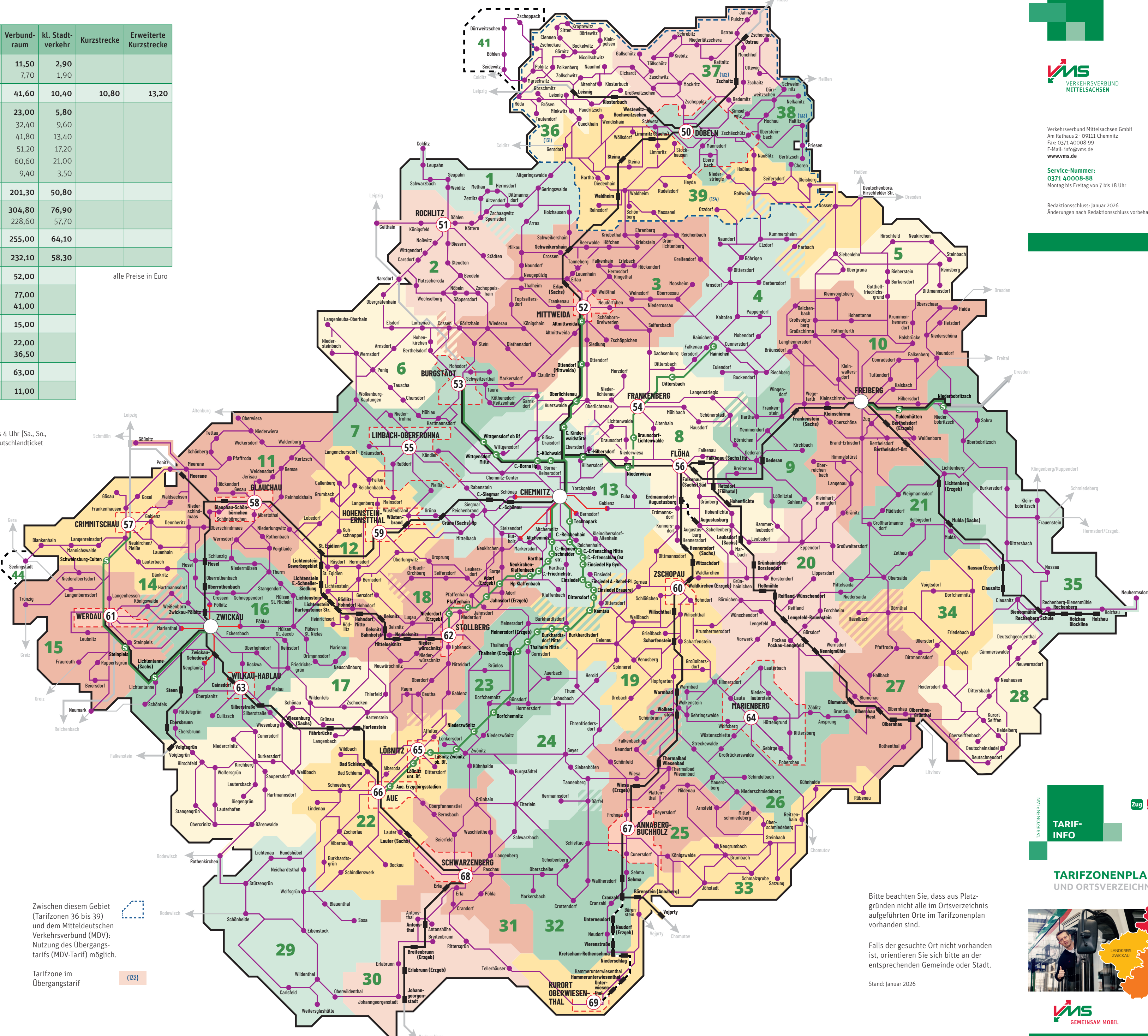

Verkehrsverbund Mittelsachsen GmbH
Am Rathaus 2 · 09111 Chemnitz
Fax: 0371 40008-99
E-Mail: info@vms.de
www.vms.de

Service-Nummern:
0371 40008-88
Montag bis Freitag von 7 bis 18 Uhr

Redaktionsschluss: Januar 2026
Änderungen nach Redaktionsschluss vorbehalten.

GÜLTIG AB 01.04.2026



TARIF-INFO

TARIFZONENPLAN UND ORTSVERZEICHNIS



Bitte beachten Sie, dass aus Platzgründen nicht alle im Ortsverzeichnis aufgeführten Orte im Tarifzonenplan vorhanden sind.

Falls der gesuchte Ort nicht vorhanden ist, orientieren Sie sich bitte an der entsprechenden Gemeinde oder Stadt.

Stand: Januar 2026



GEMEINSAM MOBIL